



Vista da ovest



Vista da est



Vista da sud



Vista ortogonale

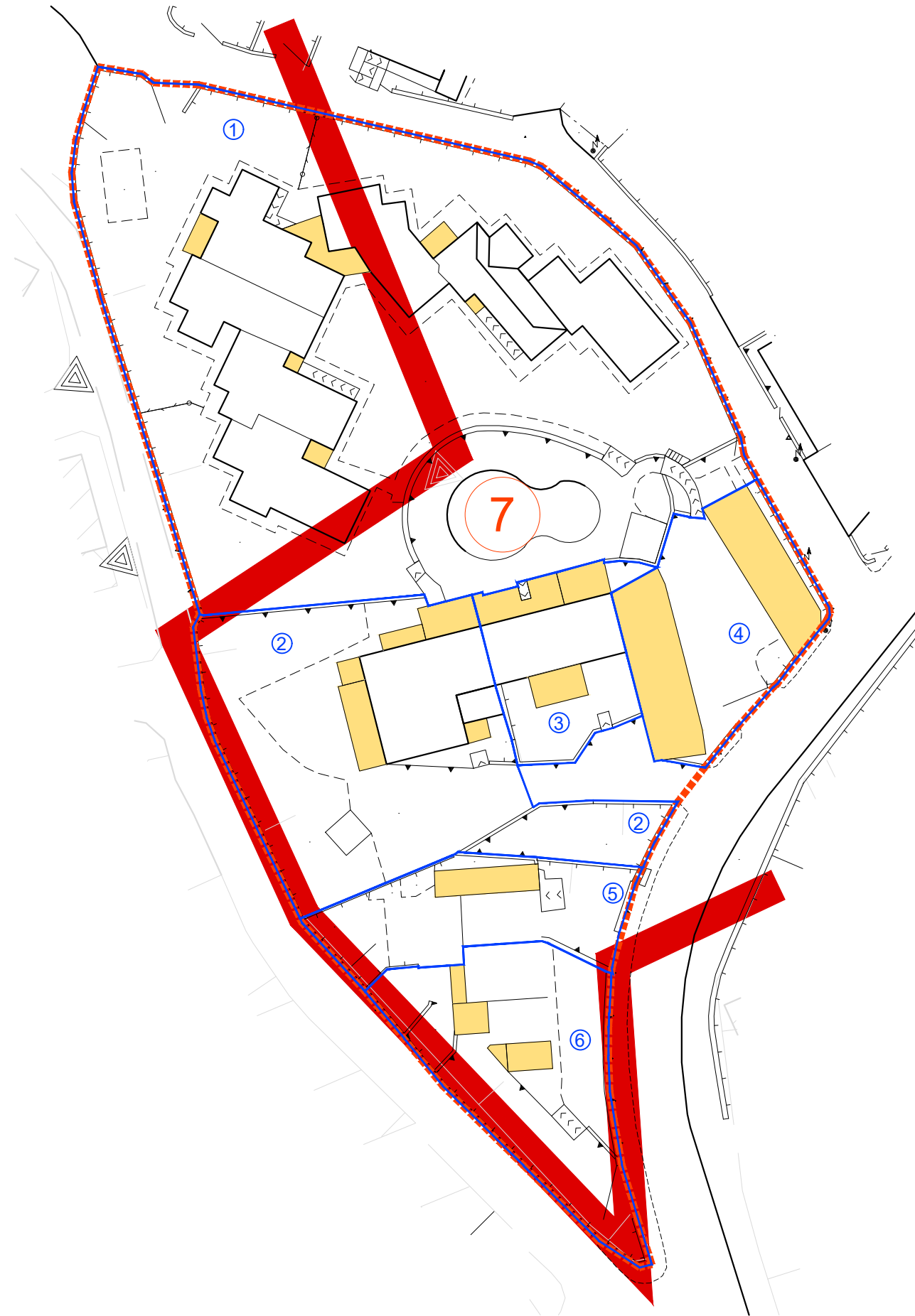

PLANIMETRIA DI DETTAGLIO 1:500

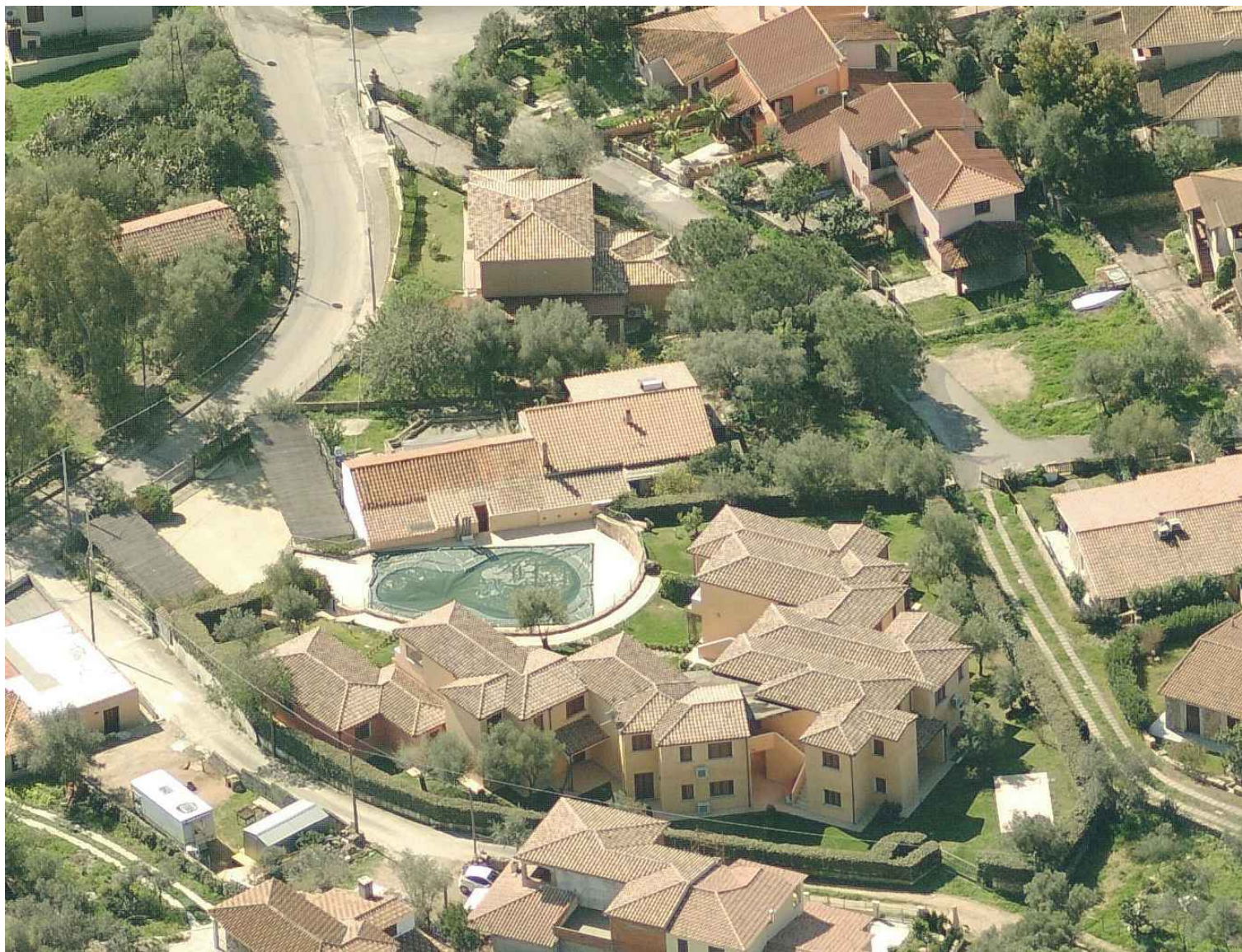

Vista da nord - est

LEGENDA			
	PERIMETRO DEL CENTRO MATRICE		TETTOIA / VERANDA
	PERIMETRO ISOLATI		COPERTURA A TETTO
	UNITA' EDILIZIE		COPERTURA A TERRAZZO
	CORTILI, SPAZI LIBERI		COPERTURA A SOLAIO

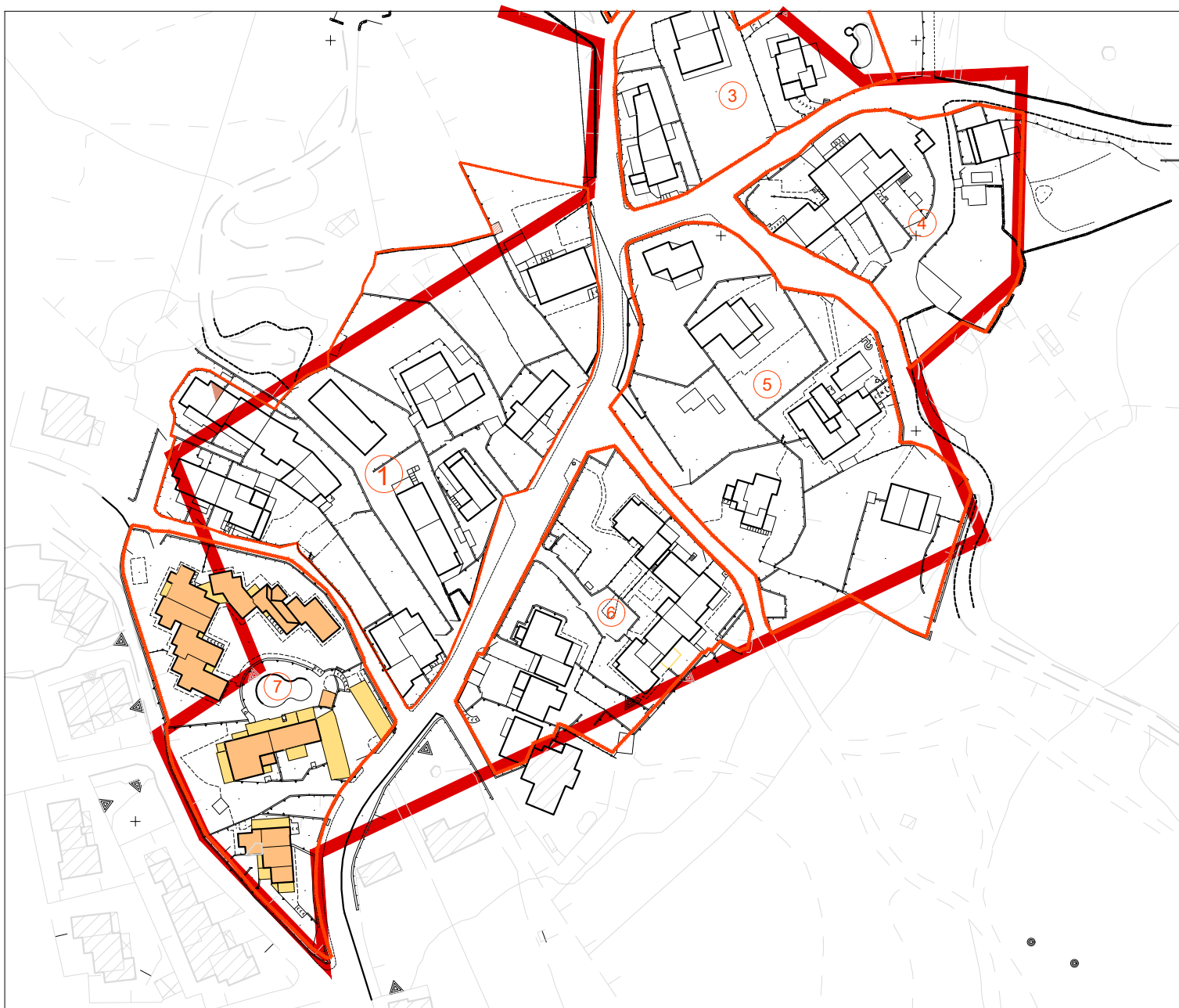

INQUADRAMENTO URBANO

DESTINAZIONE D'USO DEL TESSUTO EDILIZIO	
	Perimetro Centro di Antica e Prima Formazione
	Edificio Residenziale
	Edificio di servizio alla residenza
	Edificio per Attività Commerciale/ Terziaria
	Edificio per Attività Artigianale
	Edificio con Funzioni Miste (Res/Comm/Art/Serv)
	Edificio in costruzione
	Servizio Privato di interesse pubblico
	Servizio Pubblico
	Rudere / Vecchia costruzione abbandonata
	Area libera
	Piazza, spazio attrezzato, parcheggio

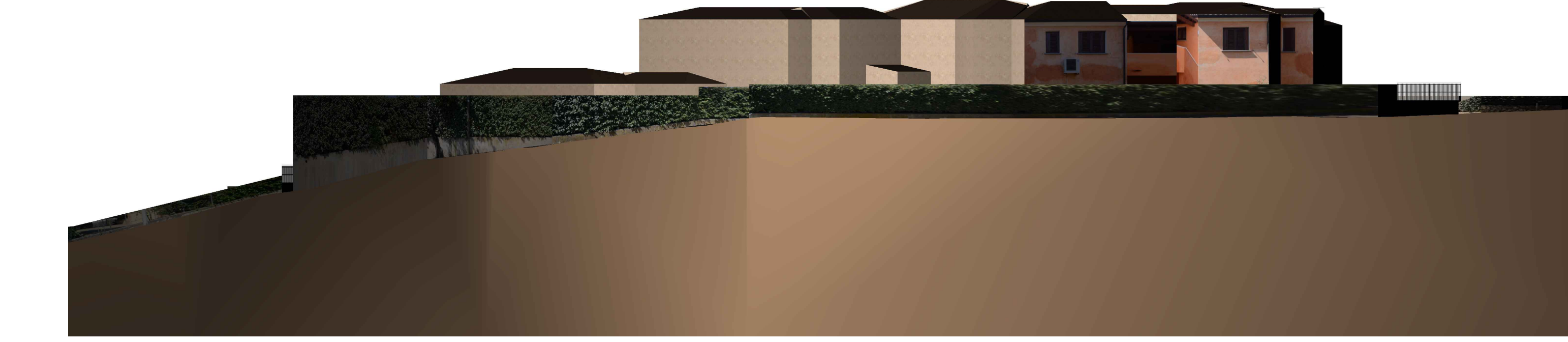
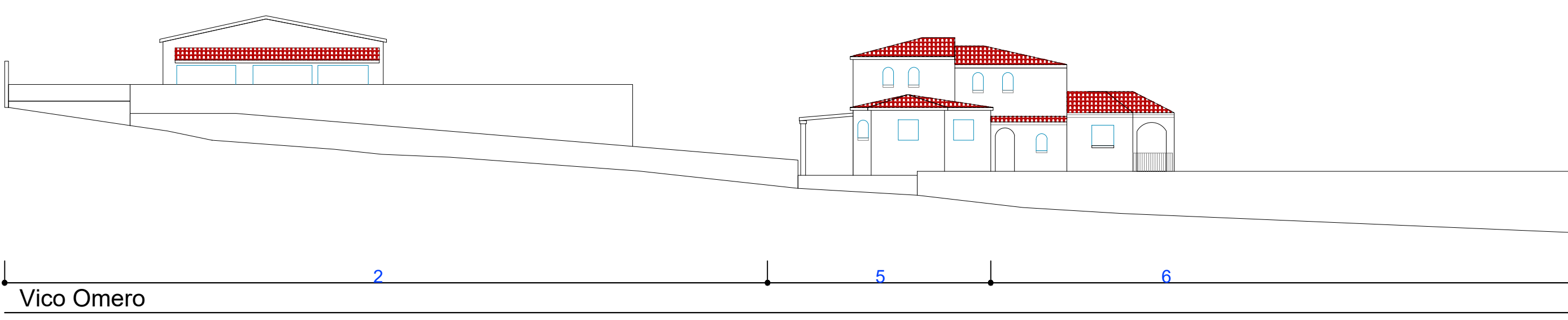
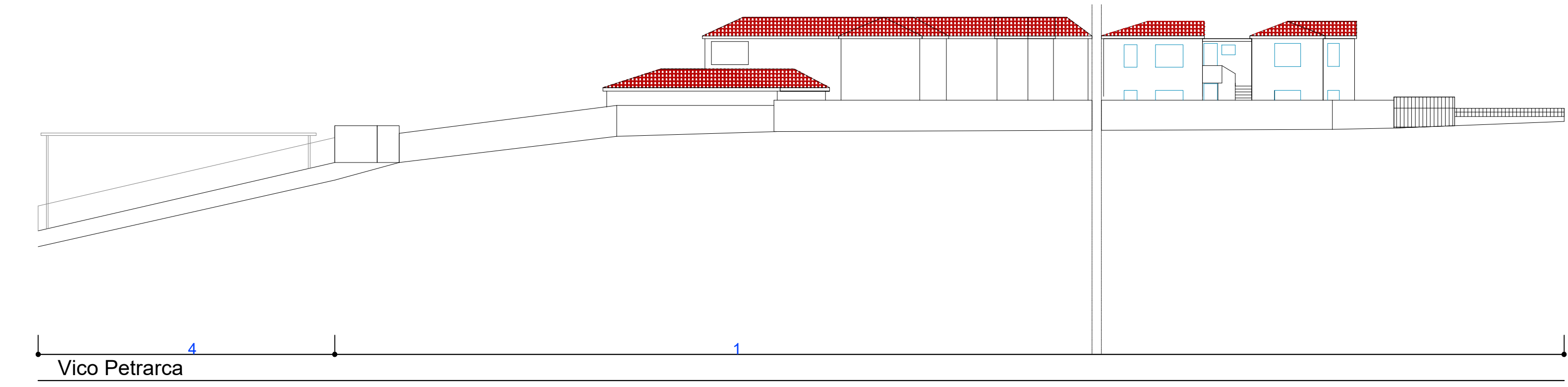
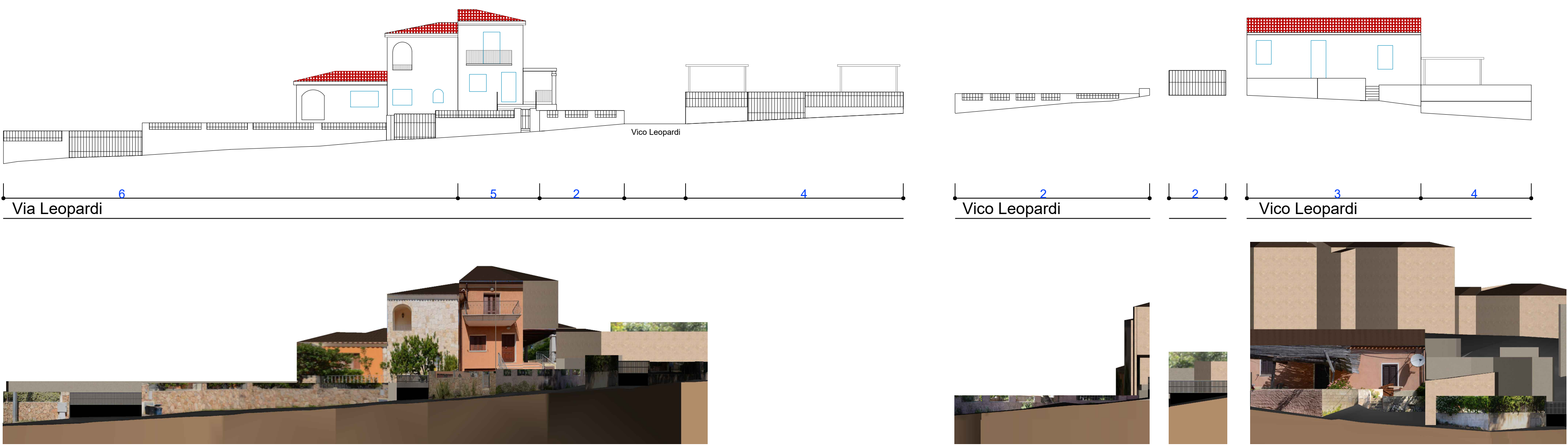



COMUNE DI SAN TEODORO
Provincia di SASSARI



PIANO PARTICOLAREGGIATO DEL CENTRO DI PRIMA E ANTICA FORMAZIONE DEL COMUNE DI SAN TEODORO
"San Teodoro centro e Fraz. di Lu Naracheddu"

PIANO PARTICOLAREGGIATO SAN TEODORO
QUADRO GENERALE E ANALISI STATO ATTUALE

ISOLATO 7 NURAGHEDDU - ANALISI :
Planimetrie, Profili e Prospetti Stradali.

15.7
SCALA: 1:200/500

PROGETTISTA:
Arch. Franco Niffoi

STAZIONE APPALTANTE:
COMUNE DI SAN TEODORO

IL RUP:
Geom. RICCARDO INZAINA

CSO
STPP

Arch. Franco Niffoi Via Delfenu n°31 08100 Nuoro
tel.0784.35602 studio.niffoi@gmail.com
P.E.C. franco.niffoi@archiworldpec.it

ANALISI STATO ATTUALE

Gennaio - 2021

